



**NEWSCRYPTO.IO**

## Analyse de Marché

par Newscrypto.io

---

**Coin analysé : CARDANO**

**24 juin 2021**

 @nwcpublic

 @nwc\_public



NEWSCRYPTO.IO

Coin analysé: ADA/USDT

24 juin 2021

Helping traders see the complete picture.  
Always.

# INTRODUCTION

Bonjour les traders

Bienvenue dans le rapport trading de cette semaine où nous nous concentrerons sur CARDANO, notre pièce choisie par la communauté. Une analyse complète de l'action des prix sera couverte sur les phases récentes du marché. Le rapport comportera également un plan de trading avec des invalidations claires. N'oubliez pas de lire l'intégralité du rapport car il contient des enseignements clés à retenir.

L'analyse technique comprendra les éléments suivants :

- Structures de marché haussières
- Niveaux S/R quotidiens/hebdomadaires clés
- Range
- Divergences haussières
- Hauts et bas des principaux swings du marché
- Niveaux psychologiques S/R (1,00 \$)

**Disclaimer:** The findings in this report are to be used upon discretion and not as financial advice. Trading is inherently risky; thus having a sound risk management system will allow for longevity as trading is a marathon, not a sprint.

# TABLE DES MATIÈRES

---

- 1 Introduction
- 2 Table des matières
- 3 Etude de la phase de marché
- 4 Phase Une (Tendance haussière/ Weekly S/R)
  - 4.1 Expansion haussière
  - 4.2 Local S/R
  - 4.3 Bullish OB
  - 4.4 Impulsive Price Action
  - 4.5 Range
- 5 Phase Deux (Range/ Bullish Divergences)
  - 5.1 Restest baissier
  - 5.2 Canal descendant
  - 5.3 Fausse cassure
  - 5.4 S/R Flip Retests
  - 5.5 Swing Lows
- 6 Phase Trois (S/R Flip Retest clé/ Market Swing High clé)
  - 6.1 Bull Flag de Continuation
  - 6.2 Biseau d'élargissement
  - 6.3 Price Action Rotation
  - 6.4 Local Parabola
  - 6.5 Canal ascendant
  - 6.6 Fanion
- 7 Plan de trading en Range
  - 7.1 Range High Resistance
  - 7.2 Range Low Support
  - 7.3 Echec du Swing
  - 7.4 VWAP/ 200 MA S/R
- 8 Conclusion
  - 8.1 Notes finales

# ÉTUDE DE LA PHASE DE MARCHÉ

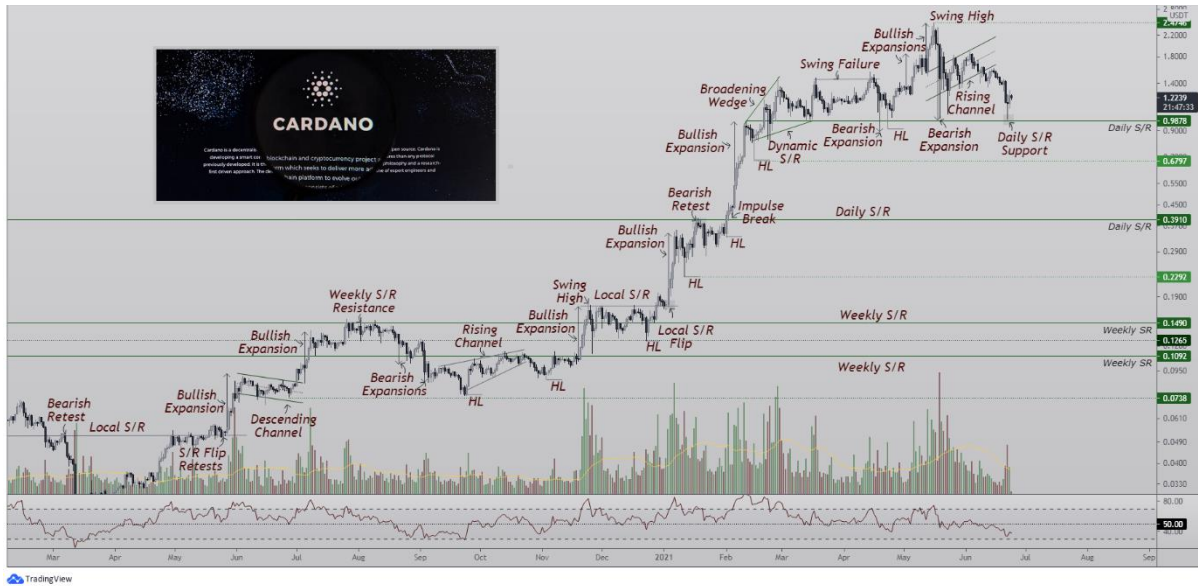

Comme d'habitude, nous commencerons par analyser les récentes phases de marché négociées par ADAUSDT au cours du dernier mois. Visuellement, la structure du marché est restée haussière avec des creux consécutifs plus élevés. Il y a eu des périodes de consolidations, se traduisant généralement par une rotation des cours avant les expansions. Le volume tout au long de la tendance a été constant, soutenir des mouvements par un volume croissant est généralement un signe de hausse saine. À partir de maintenant, les prix ont testé un niveau S/R quotidien clé qui est également le 1,00 \$ psychologique et s'est maintenu. Le prix se négocie également dans une fourchette définie sur la période intraday.

Phase 1) ADAUSDT a commencé à se négocier dans un canal ascendant qui a cassé à la baisse, initiant une forte expansion baissière. Un creux clé du marché a été établi après un rebond survenu par rapport aux creux. À partir de ce point précis, l'ADAUSDT a réussi à se redresser rapidement dans un environnement haussier pour le reste de la phase.

La phase 2) a commencé à s'échanger avec un canal descendant, une configuration haussière qui s'est cassée mais a eu peu de volumes. L'action des prix au cours de cette phase a été considérée comme étant plus limitée dans le range car le volume était assez faible. Pendant la majeure partie de la phase, la rotation des prix est évidente jusqu'à ce qu'une cassure du S/R hebdomadaire se concrétise. ADAUSDT a réussi à avoir une forte expansion de volatilité haussière avant la cassure.

La phase 3) étant la phase la plus récente, la tendance haussière est restée intacte, mais une longue période de consolidation est un événement entre une fourchette clairement définie. Le prix a réussi à se développer à partir du S/R quotidien cassé avec un volume croissant. La rotation étant évidente, ADAUSDT continue de se négocier dans une fourchette supérieure

au niveau psychologique de 1 \$ avec des limites claires à franchir pour une poursuite de la tendance.

## PHASE UNE

### Market Structure haussière/ Weekly S/R

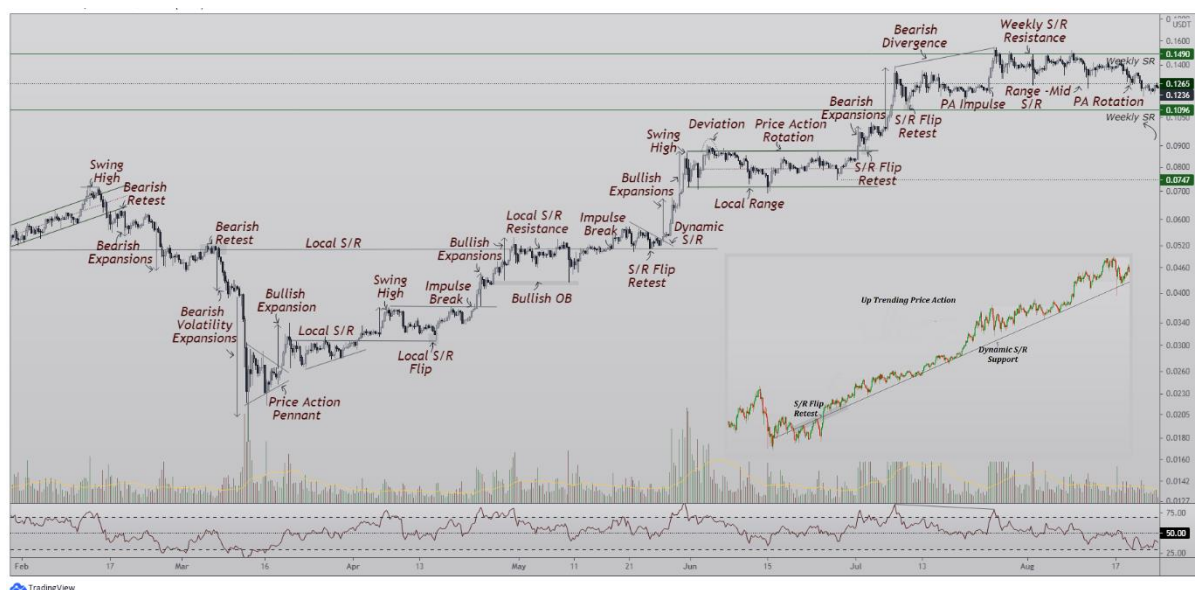

Le prix a cassé à la baisse le canal ascendant, ce qui a établi un sommet de marché. L'expansion baissière a suivi avec un volume croissant qui a conduit à l'établissement d'un nouveau creux. ADA a commencé à dévier vers le haut avec des afflux de volumes haussiers.

Les niveaux S/R ont ensuite été cassés et tapés en tant que support pendant la majeure partie de la phase. Cela a mis fortement l'accent sur le plein effet de la structure de marché haussière alors que de nouveaux points bas plus haut continuaient d'être établis. Un S/R a été cassé et confirmé comme support. Ceci étant un pivot clé, ADAUSDT a confirmé le retournement avec un volume croissant. Un Retest Flip S/R a été établi, le S/R dynamique local étant cassé avant une forte expansion haussière.

Au cours de la dernière partie de la phase, ADAUSDT a commencé à négocier dans un range, ici la rotation de l'action des prix avec un faible volume est évidente. Cela a mis beaucoup d'importance sur une phase d'accumulation avant une expansion. De toute évidence, une rupture impulsive avec un nouveau test de la borne haute est apparue. Cela a permis à l'action des prix de s'étendre au-dessus de la résistance hebdomadaire S/R avant d'établir une divergence baissière. La divergence s'est manifestée mais n'a eu que peu d'effets, mettant à nouveau l'accent sur la solide structure haussière globale du marché.

# PHASE DEUX

## Range | Divergences haussières



Passons à la phase deux. Le prix a finalement été rejeté de la résistance hebdomadaire S/R de la phase précédente. Un test du support S/R local hebdomadaire est apparu avec une divergence haussière mais a eu peu de suivi. L'action sur les prix a été rejetée du milieu de gamme, ce qui a entraîné une forte expansion de la volatilité baissière hors range. De toute évidence, ADAUSDT a connu plusieurs expansions baissières hors de ce range avant qu'une seconde divergence haussière n'apparaisse. Cela marquait un creux clé avant une expansion haussière vers la résistance S/R désormais hebdomadaire.

De multiples tentatives de rupture de la résistance hebdomadaire S/R sont apparues, mais n'ont constitué que de fausses cassures, piégeant les traders. Cela a conduit à de longues compressions. Chaque expansion baissière étant immédiatement rachetée. Finalement, la résistance hebdomadaire S/R a été dépassée et confirmée comme support. ADAUSDT a connu une très forte expansion haussière avec un volume croissant. Cela a montré l'importance du niveau car il s'agissait d'une résistance clé pendant la majeure partie de cette phase.

Au cours de la dernière partie de cette phase, le prix est devenu très impulsif avec de multiples expansions haussières et baissières à l'intérieur et à l'extérieur de la plage hebdomadaire S/R locale. Un canal descendant est devenu apparent, il s'agit d'une formation de prix haussière, il a également été rompu avec l'augmentation du volume. Dans l'ensemble, le prix a réussi à fermer plusieurs bougies au-dessus de la résistance hebdomadaire S/R. Cela montre la force d'ADAUSDT permettant au prix d'augmenter avec conviction.

# PHASE TROIS

## S/R Flip Retest Clé/ Swing High Clé



Étant la phase la plus récente, ADAUSDT a poursuivi sa projection haussière avec de multiples hausses loin de la rupture actuelle du S/R quotidien. La rupture d'impulsion initiale a été soutenue par un volume croissant et des modèles de continuation de drapeau haussier. ADA a réussi à établir un nouveau Swing High avant un rejet dans un Higher Low, maintenant à nouveau sa structure de marché haussière.

Un nouveau niveau S/R quotidien a été établi à 1,00 \$, ce qui s'avère être un niveau psychologique qui a servi de support pendant la majeure partie de cette phase. L'action sur les prix a tourné entre les niveaux clés, mettant l'accent sur la rotation et l'accumulation des actions sur les prix. Une cassure de la fourchette n'a pas été soutenue au cours de la dernière partie, ce qui a conduit à une vente impulsive et à un retour vers les plus bas, qui ont actuellement tenu comme support.

ADAUSDT se négocie actuellement au-dessus du niveau psychologique quotidien S/R - 1,00 \$ et est de retour dans sa fourchette de négociation. Le prix a une forte probabilité de revenir aux plus hauts pour un nouveau test baissier. Il a également une plus grande probabilité de continuer ce range jusqu'à ce qu'une cassure claire se concrétise, cela aidera à déterminer un biais directionnel global.

La section suivante décrira un plan de trading pour le range actuel.

## Plan de trading



Maintenant, nous pouvons nous concentrer sur le range actuel d'ADAUSDT et développer un plan de trading. Le prix à l'heure actuelle est dans le no mans land, une baisse des prix et/ou une hausse permettra un trade dans cette direction.

Points à considérer,

- No Mans Land
- Support bas de range
- Borne haute
- Résistance POC S/R
- Résistance 200 mA S/R
- Résistance VWAP S/R
- Point culminant du volume
- Zone de contrôle baissier RSI

Le prix d'ADAUSDT est corrective et se négocie vers sa fourchette basse où une réaction est probable. Étant un véritable lieu de trading, un respect du niveau permet un long ciblant les plus hauts.

Le Range High est la résistance actuelle et un véritable lieu de commerce avec de multiples confluences. La zone est en confluence avec la résistance POC S/R, la résistance 200 MA S/R, la résistance VWAP S/R, la gamme haute résistance et la résistance de Fibonacci .618. Étant un niveau si critique, un rejet est hautement probable sur le premier test.

De plus, le prix doit négocier vers le Range High et ou le Range Low avant une activation d'un long ou short. Ainsi, il est important de surveiller et d'attendre patiemment que l'une ou l'autre des configurations se présente, car le prix est actuellement dans le no man's land.



Il est impératif d'utiliser le Price Action lors de la prise du trade, car cela facilitera l'exécution et la gestion. L'invalidation est une cassure d'impulsion de la fourchette haute et/ou de la fourchette basse - cela conduira probablement à une expansion.

# FINAL NOTES

---

Pour conclure, ADAUSDТ se négocie actuellement dans un range journalier avec des bornes clairement définies. Il est important de comprendre que le prix est dans le no man's land, c'est-à-dire le milieu du range. Un nouveau test du Range High et/ou de Range Low permettra un trade en ce sens - respectivement long ou short. Dans l'ensemble, la structure du marché macro reste haussière si le niveau S/R quotidien actuel reste intact, c'est-à-dire le support psychologique de 1,00 \$.

Un thème récurrent tout au long de ce rapport est l'accent mis sur les divergences haussières. Au cours de la deuxième phase, l'action des prix a imprimé de multiples divergences montrant une force significative. Il est important d'être au courant de ces données car cela aidera à déterminer la force globale de la tendance. Chaque divergence s'est concrétisée après une expansion baissière seulement pour établir un plus bas plus élevé, poursuivant la tendance globale. Être au courant de ces données permettra de meilleures décisions de trade.

Dans l'ensemble, nous espérons avoir atteint notre objectif en vous informant des conclusions de ce rapport pour vous aider à prendre de meilleures décisions, à bientôt dans le prochain numéro !

Cordialement,

Équipe d'analystes NWC.



**NEWSCRYPTO.IO**